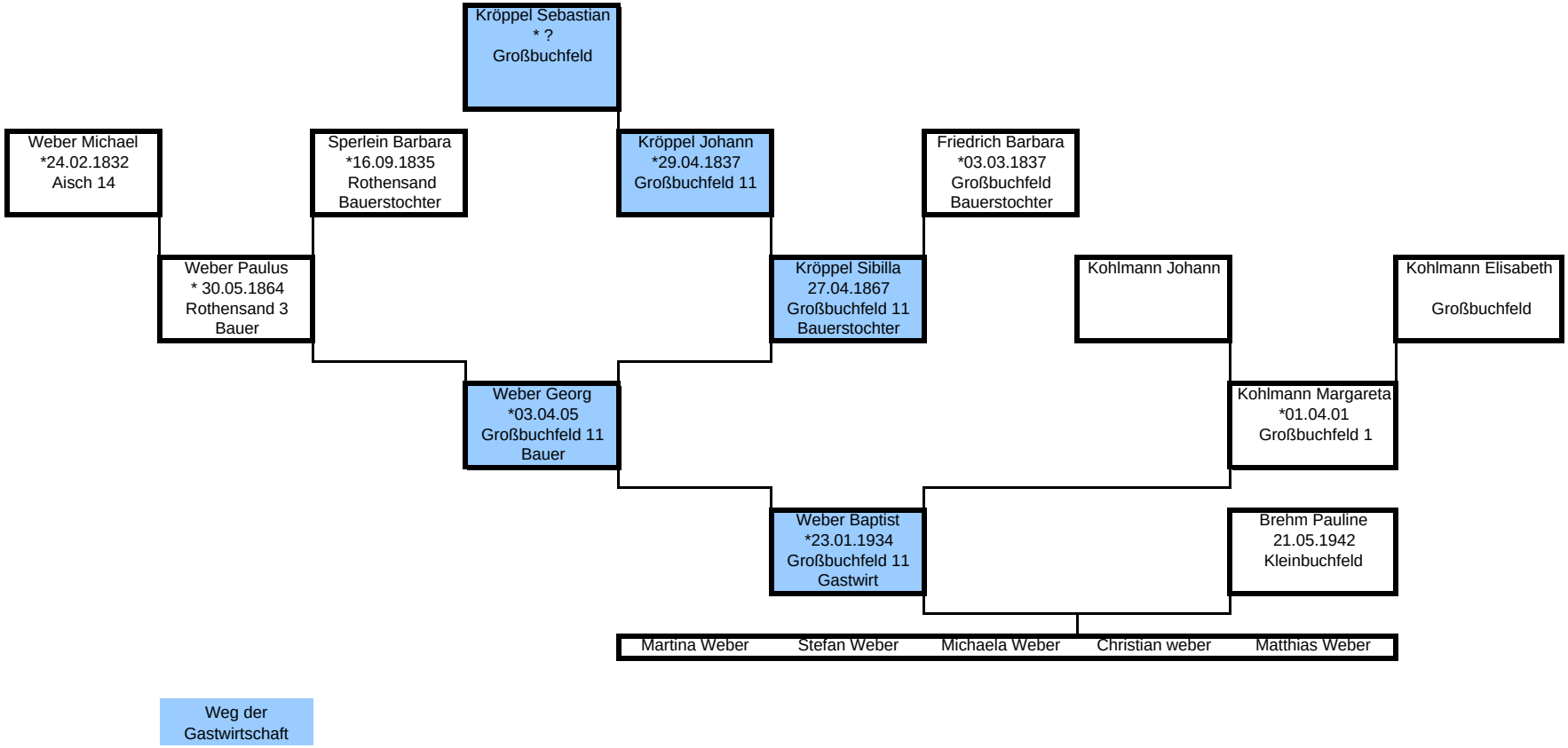
Kröppel Sebastian
* ?
Großbuchfeld
Weber Michael
*24.02.1832
Aisch 14
Sperlein Barbara
*16.09.1835
Rothensand
Bauerstochter
Kröppel Johann
*29.04.1837
Großbuchfeld 11
Friedrich Barbara
*03.03.1837
Großbuchfeld
Bauerstochter
Weber Paulus
* 30.05.1864
Rothensand 3
Bauer
Kröppel Sibilla
27.04.1867
Großbuchfeld 11
Bauerstochter
Kohlmann Johann
Kohlmann Elisabeth
Großbuchfeld
Weber Georg
*03.04.05
Großbuchfeld 11
Bauer
Kohlmann Margareta
*01.04.01
Großbuchfeld 1
Weber Baptist
*23.01.1934
Großbuchfeld 11
Gastwirt
Brehm Pauline
21.05.1942
Kleinbuchfeld
Martina Weber
Stefan Weber
Michaela Weber
Christian weber
Matthias Weber
Weg der
Gastwirtschaft